

ARCIDIOCESI DI GENOVA

ARCHIVIO

CONTO CONSUNTIVO DELL'ANNO 2017

(a norma del Can. 1284 § 2 n. 8)

Parrocchia di S. Maria Immacolata e San Torpete

In Genova

Approvato dal Consiglio Parrocchiale per gli Affari Economici il 14-06-2018

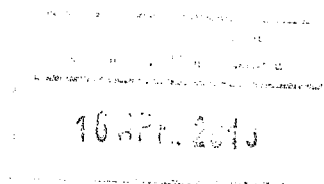

N.B. Il Rendiconto deve essere presentato entro il 31 marzo di ogni anno all'Ufficio Amministrativo Diocesano

Codice

23

N. del conto	ENTRATE	IMPORTO		
		anno corr.	anno prec. *	
1	RENDITA DA TITOLI E DA CAPITALI (titoli di stato, obbligazioni azioni, depositi bancari, compresi maggior realizza da vendite dei titoli, ecc.)	€.	0,00	0,00
2	FITTO FABBRICATI E TERRENI	€.	28.629,87	29.504,03
3	OFFERTE in occasione dell'amministrazione dei sacramenti e dei sacramentali	€.	140,00	300,00
4	OFFERTE per la benedizione delle famiglie.	€.	0,00	0,00
5	QUESTUE (raccolte, cassette, ecc.)	€.	8.528,18	6.871,66
6	LEGATI ATTIVI (e)	€.	0,00	0,00
7	OFFERTE VARIE	€.	0,00	0,00
8	ATTIVITA' PARROCCHIALI (cinema, bar, pesche di beneficenza, stampa cattolica, vendita cartoline e simili ecc.) Ecceденza delle entrate rispetto alle uscite	€.	0,00	0,00
9	RIMBORSI VARI	€.	4.664,00	16.010,87
10	RICAVATO CANDELE VOTIVE (importo lordo)	€.	0,00	0,00
	TOTALE DELLE ENTRATE ORDINARIE.....	€.	41.962,05	52.686,56
11	OFFERTE STRAORDINARIE PER LE NECESSITA' DELLA CHIESA O PER FINALITA' SPECIFICHE	€.	189.646,57	85.186,93
12	OFFERTE STRAORDINARIE PER CONCERTI	€.	1.000,00	2.550,00
13	IMPORTI realizzati da vendite patrimoniali autorizzate (c)	€.	0,00	0,00
	TOTALE.....	€.	232.608,62	140.423,49
	<i>AVANZO DI CASSA DELL'ANNO PRECEDENTE.....</i>	€.	19.799,83	34.554,24
	TOTALE GENERALE DELLE ENTRATE (a).....	€.	252.408,45	174.977,73
	<i>DISAVANZO DI CASSA.....</i>	€.	0,00	0,00
14	COLLETTE FINALIZZATE (b).....	€.	1.162,00	4.100,00

* Compilazione facoltativa

N. del conto	USCITE	IMPORTO		
		anno corr.	anno prec. *	
15	MANUTENZIONE ORDINARIA (Chiesa, canonica e altre proprietà immobiliari)	€.	3.544,18	2.876,46
16	MANUTENZIONI STRAORDINARIE (debitamente autorizzate) (c) (Chiesa, canonica, e altre proprietà immobiliari)	€.	167.735,20	81.899,33
17	PAGAMENTI SU DEBITI DILAZIONATI (debitamente autorizzati)(c)	€.	11.000,00	0,00
18	RATE AMMORTAMENTI MUTUI (debitamente autorizzati)(c)	€.	0,00	0,00
19	IMPOSTE E TASSE	€.	9.350,79	5.657,00
20	ASSICURAZIONI: Incendio, R.C.T.....	€.	561,07	
	Altre assicurazioni.....	€.	0,00	
		€.	561,07	561,07
21	LEGATI PASSIVI (e)	€.	0,00	0,00
22	SPESE ordinarie di culto (Ostie, vino, cera, acquisti paramenti, ecc.)	€.	108,40	422,80
23	SPESE per CONCERTI ed EVENTI CULTURALI	€.	2.814,63	7.821,01
24	REMUNERAZIONE AL PARROCO.	€.	1.016,00	516,00
25	REMUNERAZIONE AI VICARI PARROCCHIALI ED AIUTI PASTORALI	€.	0,00	0,00
26	STIPENDI netti al personale (sacrestano, organista, ecc.)	€.	24.816,70	4.330,05
27	ONERI FISCALI, PREVIDENZIALI E ASSISTENZIALI (Ritenuta fisc., Inps, Inail, ecc.)	€.	0,00	0,00
28	ACCANTONAMENTO LIQUIDAZIONE Personale dipendente (d)	€.	0,00	0,00
29	ACCANTONAMENTI DIVERSI (g)	€.	0,00	0,00
30	SPESE acqua, gas,luce,telefono,ascensore, riscaldamento, pulizia (Chiesa).	€.	7.560,55	7.221,78
31	SPESE per i locali ad uso pastorale (oratorio, patronato, aule catechistiche, ecc.)	€.	2.045,12	3.519,05
32	ATTIVITA' PARROCCHIALI (Eccedenza delle uscite rispetto alle entrate)	€.	690,00	0,00
33	MOBILI, ARREDI, MACCHINE PER UFFICIO E CANCELLERIA	€.	490,53	2.856,46
34	USCITE PER ATTIVITA' ISTITUZIONALI (Es. catechesi, carità, credito, ecc.)	€.	3.228,03	36.832,27
35	SPESE VARIE	€.	1.198,00	0,00
36	CONTRIBUTI:			
	Contributi opere Diocesane	€.	831,02	
	Fondo Solidarietà Clero	€.	0,00	
	Rivista Diocesana	€.	0,00	
	Penali e varie	€.	0,00	
	Istituto Centrale per il Sostentamento del Clero	€.	0,00	
		€.	831,02	664,62
37	PERDITA DALLA VENDITA DEI TITOLI (titoli di stato, obbligazioni, azioni, fondi ecc.)	€.	0,00	0,00
	TOTALE.....	€.	236.990,22	155.177,90
	DISAVANZO DI CASSA DELL'ANNO PRECEDENTE.....	€.	0,00	0,00
	TOTALE GENERALE DELLE USCITE (a).....	€.	236.990,22	155.177,90
	AVANZO DI CASSA.....	€.	15.418,23	19.799,83
38	VERSAMENTO COLLETTE FINALIZZATE (b).....	€.	1.162,00	4.100,00

* Compilazione facoltativa

(a) TOTALE GENERALE DELLE ENTRATE	€.	<u>252.408,45</u>	
(a) TOTALE GENERALE DELLE USCITE	€.	<u>236.990,22</u>	(Se la differenza è negativa inserire la relativa copertura)
DIFFERENZA +/- (f)	€.	<u>15.418,23</u>	

(b) COLLETTE FINALIZZATE

COLLETTE E RACCOLTE	IMPORTO	DATA	ENTE DI CONSEGNA
1 TERRA SANTA	€. 0,00		
2 OBOLO DI S. PIETRO	€. 0,00		
3 MISSIONI	€. 0,00		
4 MIGRAZIONI	€. 0,00		
5 UNIVERSITA' CATTOLICA	€. 0,00		
6 SOLIDARIETA'	€. 200,00		Centro Ascolto Vicariale-S.Donato
7 SEMINARIO	€. 0,00		
8 TERREMOTO ITA CENTR	€. 962,00		Caritas Diocesana-Genova
9 CARITAS	€. 0,00		
10 Ass.ne L. ROBOTTI	€. 0,00		
11	0 €. 0,00		
12	€. 0,00		
13	€. 0,00		
14	€. 0,00		
TOTALE	€. 1.162,00		

(c) ATTI DI STRAORDINARIA AMMINISTRAZIONE (Elencare natura, autorizzazione e data)

(d) IL FONDO Liquid. Pers. Al 1/1 era di.....	€.	<u>0,00</u>
Variazioni in aumento.....	€.	<u>0,00</u>
Variazioni in diminuzione.....	€.	<u>0,00</u>
Il Fondo al 31/12 è di.....	€.	<u><u>0,00</u></u>

(e) RELAZIONE E ATTESTATO D'ADEMPIMENTO DEI LEGATI:

Nome del Legato	su cosa grava (specificare)	Adempimento fatto con (specificare)	Importo riscosso	Spese di adempimento
Totali.....				

(f) IL FONDO DI CASSA PARROCCHIALE E' CUSTODITO:

<input checked="" type="checkbox"/>	C/C BANCA N. <u>1000/112877</u> ISTITUTO <u>BANCA PROSSIMA</u>	
	INTESTAZIONE <u>S. Maria Immacolata e San Torpete</u>	€. <u>14.407,72</u>
<input checked="" type="checkbox"/>	CASSA CONTANTI (a mani del <u>parroco</u>)	€. <u>1.010,51</u>
<input type="checkbox"/>	CONTO CORRENTE POSTALE N. _____	€. <u>0,00</u>
<input type="checkbox"/>	INVESTIMENTI (deposito presso _____)	
	Titoli di Stato: _____	€. <u>0,00</u>
	Fondi: _____	€. <u>0,00</u>
	Obbligazioni: _____	€. <u>0,00</u>
	TOTALE	€. <u><u>15.418,23</u></u>

Note del compilatore:

V. relazione allegata

LETTO, APPROVATO, SOTTOSCRITTO:

Data 14 aprile 2018 Il Parroco Paolo Forciello, parroco

I MEMBRI DEL CONSIGLIO PARROCCHIALE PER GLI AFFARI ECONOMICI

nominativi
(in stampatello)

firma

Elena Cattaneo Della Volta

Emanuela Cattaneo Della Volta

Carlo Cattaneo Della Volta

[Segretaria: Dott. Tiziana Amedeo]

Elena Cattaneo Della Volta
Emanuela Cattaneo Della Volta
Carlo Cattaneo Della Volta
Tiziana Amedeo

PARROCCHIA S. M. IMMACOLATA E SAN TORPETE GENOVA

RELAZIONE ECONOMICA SUL BILANCIO 2017

Il Bilancio della Parrocchia per l'anno 2017 è redatto dalla segreteria amministrativa della Parrocchia, gestita dalla Dott.ssa Tiziana Amedeo, su programma informatico della Curia di Genova. La presente relazione è redatta dal parroco sui dati del Bilancio 2017 allo scopo di specificare le singole voci e attività della Parrocchia e ai fini della pubblicazione, come è costume ormai consolidato, mantenendo lo schema degli anni precedenti. Come di consueto si fa un confronto con l'anno precedente (2016). Tutta la documentazione delle singole voci di bilancio è conservata in archivio e raccolta in chiave cronologica.

Il bilancio si chiude al 31 dicembre 2017 e, come sempre, è in attivo. Esso comprende voci in entrata e uscita, di cui alcune particolari, inerenti in modo specifico, i lavori straordinari di restauro e recupero (immobili e mobili) che sono conclusi. Di seguito una lettura descrittiva delle voci più importanti.

1. La Parrocchia non ha rendite da capitale, non possiede azioni e non fa investimenti.
2. La maggior quota d'introito è costituito dagli affitti del palazzo adiacente la chiesa con al suo interno n. 7 appartamenti, di cui per tutto il 2017 n. 1 di essi è ancora sfritto perché in corso di normalizzazione.

3. ENTRATE

- | | |
|--|---------------------|
| a) La voce 2 riporta gli affitti: entrate ordinarie principali, pari a | € 28.629,87 |
| b) Le voci n. 3 e 5 riguardano tutte le offerte in denaro: raccolta durante le Messe della domenica, la cassetta della Madonna della Guardia e le offerte «brevi manu» date al parroco, per un totale di | € 8.668,18 |
| c) La voce n. 9 «Rimborsi vari» riguarda rientri di prestiti fatti senza interessi durante l'anno o quelli precedenti: | € 4.664,00 |
| d) La voce n. 11, «Offerte straordinarie», per il 2017 è complessivamente | € 189.646,57 di cui |
| 1. Dai fondi ex colombiane tramite comune di Genova x lavori straord. | € 151.796,29 |
| 2. Offerte periodiche mensili con bonifico di alcuni partecipanti a Messa | € 4.779,00 |
| 3. Offerte «Una tantum» dei partecipanti a Messa per restauro mobili | € 6.230,00 |
| 4. Da membri della Famiglia Marchesi Cattaneo della Volta | € 1.000,00 |
| 5. Prestito da una famiglia di per imprevisti restauro: | € 24.000,00 |
| 6. Da Associazione Ludovica Robotti per psicologia a minore abusata | € 705,50 |
| 7. Offerte in occasione di attività culturale o «brevi manu» al parroco | € 785,78 |
| e) La voce n. 12: Rimborsi da Sant'Ambrogio Musica per pulizie chiesa | € 1.000,00 |
| f) Le offerte finalizzate (v. conto 38 in uscite). | € 1.162,00 |

SINTESI

Le Entrate 2017 complessivamente sono state:

- | | | |
|--------------------------|--------------|---------------------------|
| 1. Ordinarie | € 41.962,05 | (anno 2016: € 52.686,56) |
| 2. Straordinarie: | € 190.466,57 | (anno 2016: € 85.186,93) |
| 3. Totale ENTRATE: | € 252.408,45 | (anno 2016: € 140.423,49) |
| 4. Avanzo anno 2017 | € 19.799,83 | (anno 2016: € 34.554,24) |
| 5. *Offerte finalizzate: | € 1.162,00 | (anno 2016: € 2.800,00) |

*Tecnicamente le «offerte finalizzate» andrebbero al conto 5 (Questue): in San Torpete non si fanno «raccolte straordinarie», ma per ogni circostanza particolare (Caritas, Centro Ascolto vicariale, terremoto, ecc.), si usa la cassa comune, lasciando libere le persone di contribuire, in modo ordinario, secondo le proprie possibilità: ne consegue che le raccolte durante l'Eucaristia [questua: voce 5] sarebbe realmente di € 11.271,66).

TOT. ENTRATE a bilancio € 252.408,45 (anno 2016: € 174.977,73, compresi avanzi anni precedenti)

4. USCITE

- a) La voce n. 15 «Manutenzione ordinaria» rientra nei parametri x totale € 3.544,418
(pulizie scale caseggiato, derattizzazione, materiale di consumo, ecc.)
- b) La voce n. 16 «Manutenzione straordinaria» per il 2017 incide x € 167.735,20 di cui
1. Lavori straordinari ristrutturazione (ex colombiane) € 161.579,68
2. Intervento su Impianto elettrico, audiofonico ecc. € 2.161,52
3. Lavori extra di restauro ex voto (non rientranti nel programma) € 3.994,00
- c) Voce 17: riguarda la restituzione su debito di € 24.000,00 € 11.000,00
- d) Voce 19: Le imposte e tasse (Registro, Tari, Ires, F24 x ritenute acconto, ecc.) € 9.350,63
- e) Voce 22: Spese ordinarie per il culto (ostie, vino, candele, ecc.) € 108,40
- f) Voce 23: «Spese per concerti ed eventi culturali» riguarda: € 2.814,63
1. Libri, riviste, stampa, dépliant, tipografica € 1.032,80
2. Quota costi di gestione ufficio per aventi culturali € 1.781,83
- g) Voce n. 24 «Remunerazione al Parroco» è annuale € 1.016,00
- h) Voce n. 26 «Stipendi netti al personale»: la parrocchia non ha personale. € 24.816,70
La voce riguarda l'architetto, il commercialista, i Modelli F24 (ritenute d'acconto, compresa la psicologa della bambina in carico all'Ass. Ludovica Robotti, i cui adempimenti fiscali li fa la parrocchia) la quota annua del CAPE, dono Pasqua e Natale ai volontari, tecnici per conferenze.
- i) La voce n. 30 «Spese acqua, gas, luce, telefono, pulizia, ecc.» comprende: utenze (luce e acqua) del caseggiato di via Delle Grazie 27, del magazzino in affitto e pulizie dei locali di vico San Giorgio 3-5/R € 7.560,55 di cui
1. Luce a carico Parrocchia (chiesa, Caseggiato, magazzino) € 2.511,00
2. Gas chiesa solo per riscaldamento € 766,00
3. Acqua chiesa e caseggiato € 1.882,00
4. La Parrocchia si fa carico delle spese di gestione della Robotti € 2.106,14
5. Spese per servizi (spese bancarie e postali) € 295,41
- Nota: Le due Associazioni sono attività della parrocchia, con bilanci propri. Sant'Ambrogio Musica contribuisce per € 1.000,00 alle spese di gestione e utenze (v. voce 12). Ludovica Robotti è al 100% a carico della Parrocchia.
- j) Voce 31 «Spese per locali a uso pastorale» comprende amministrazione locali di Vico San Giorgio 3-5/R, sedi delle Associazioni; affitto del magazzino dalla parrocchia di San Giorgio. € 2.045,12
- k) Voce n. 33 «Mobili, arredi, cancelleria, ecc.). Quest'anno riguarda solo la cancelleria ordinaria, e parte della manutenzione informatica. € 490,53
- l) Voce n. 34 «Uscite per spese istituzionali» quest'anno è ridotta € 3.228,03 riguardano
1. Aiuto a persone in difficoltà che non possono andare in Associazione € 3.022,72
2. Acquisto libri Terremotati Macerata € 142,00
3. Abbuono ad Associazione Ludovica Robotti per spese gestione € 63,31
- m) Voce n. 35 «Spese Varie»: regalie operai fine lavori, bolli x contratti € 1.198,00
- n) Voce n. 36 «Contributi» si riferisce alle tasse annuali che la parrocchia paga alla Curia, in base alle entrate ordinarie € 831,02
- o) *Voce 38 «Collette finalizzate» (Partite di giro: v. Entrate/Sintesi N. 5) € 1.162,00 riguarda
1. Al Centro di ascolto vicariale x la solidarietà € 200,00
2. Per i terremotati Italia Centrale € 962,00

SINTESI

Le Uscite 2017 complessivamente sono state:

	Anno 2017	(Anno 2016):
1. Ordinarie	€ 33.438,32	(€ 73.278,57)
2. Straordinarie:	€ 203.551,90	(€ 81.899,33)
3. Totale USCITE:	€ 236.990,22	(€ 155.177,90)
4. *Offerte finalizzate:	€ 1.162,00	(€ 4.100,00)
AVANZO DI CASSA	€ 15.418,23	(€ 19.799,83)

PARROCCHIA S. M. IMMACOLATA E SAN TORPETE GENOVA

Nota informativa.

- a) Sono stati terminati tutti i lavori di restauro (coro ligneo, panche e inginocchiatoi del presbiterio, mobili della sacrestia, n. 10 porte e n. 9 lampadari di cui n. 4 grandi del presbiterio elettrificati. Tutto il manufatto è databile seconda metà '700 e inizio '800.
- b) Restano ancora da fare il restauro di due armadi, di cui uno in conto spese pregresse e uno a carico della parrocchia; la chiusura del quadro luce in legno e le chiusure delle grate sulle scale (inverno).
- c) Sono stati restaurati e messi a norma tre appartamenti che erano inagibili. Per questi una famiglia che frequenta la parrocchia ha fatto un prestito di € 24 mila, di cui già restituiti 11 mila: restano a saldo € 13 mila. In questo modo non abbiamo usufruito dell'autorizzazione dell'Economato Diocesano ad accedere a un prestito bancario.
- d) Per quanto riguarda i concerti, abbiamo chiuso la XI edizione (2016-2017) ed è in corso, ormai alle battute finali la XII (2017-2018). Con gli Enti competenti abbiamo deciso di fare una prossima mini stagione con n. 8 concerti da settembre a dicembre 2018 che sarà la stagione della chiusura dei concerti. Le ragioni sono tante e di diversa specie: legislative, economiche e organizzative.
- e)

Genova, 11 aprile 2018

Il presente bilancio è stato discusso e approvato dal Consiglio per gli Affari Economici il **14-04-2018** e presentato in Curia all'Ufficio Economico Diocesano il giorno **16-04-2018**.

Il Parroco



(Paolo Farinella, prete)

Segretaria Amministrativa

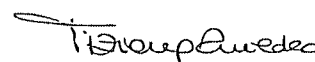

(Dott.ssa Tiziana Amedeo)

PARROCCHIA S. M. Immacolata e San Torpete. Piazza San Giorgio - 16128 Genova

Cod. Fiscale: 95019590108

Iban: IT08G0335901600100000112877 – CODICE BIC: BCITITMX